

Filière Culturelle
Enseignement artistique

Edition janvier 2010

**Directeur Territorial
d'établissement
d'enseignement
artistique de 2ème
catégorie**

Catégorie A



Services concours

Centres de Gestion du
Languedoc-Roussillon

www.cdg-lr.fr

Sommaire

Références :

- Décret n° 91-855 du 2/09/1991 portant statut particulier du cadre d'emplois des directeurs d'établissements territoriaux d'enseignement artistique
- Décret n° 92-892 du 2/09/1992 fixant les conditions d'accès et les modalités d'organisation des concours pour le recrutement des directeurs d'établissements territoriaux d'enseignement artistique
- Arrêté du 2 septembre 1992 fixant le programme des matières des épreuves des concours pour le recrutement des directeurs d'établissements territoriaux d'enseignement artistique

PRESENTATION GENERALE	3
DEFINITION DE L'EMPLOI	4
LA REMUNERATION	5
LES CONDITIONS GENERALES DE RECRUTEMENT	5-6
LES CONDITIONS D'ACCES	6
NATURE DES EPREUVES	7-9
PROGRAMME DES EPREUVES	10
LES ADRESSES UTILES	11

Présentation générale

La Fonction Publique Territoriale offre des emplois s'adressant à des compétences diverses dans sept filières différentes (Administrative, Technique, Sociale, Police, Sportive, Animation, Culturelle).

Les Centres de Gestion de la Fonction Publique Territoriale sont chargés de la gestion des carrières du personnel territorial dans chaque département et organisent pour le compte des collectivités qui leur sont affiliées les concours de catégorie A, B et C. Un recensement prévisionnel des besoins en recrutement est adressé chaque année dans le courant du 3ème trimestre à toutes les collectivités du département. Ce recensement permet d'élaborer le calendrier des concours et examens professionnels qui seront ouverts l'année suivante et de déterminer le nombre de postes à pourvoir.

A l'issue de ces concours, les lauréats figurent sur une liste d'aptitude, établie par ordre alphabétique, ayant valeur nationale et une durée de validité d'un an, **renouvelable deux fois à la demande du lauréat** dans un délai d'un mois avant le terme de l'année suivant leur inscription initiale et au terme de la deuxième année.

L'inscription sur la liste d'aptitude ne vaut pas recrutement, celui-ci, en effet, dépend du libre choix de l'autorité territoriale.

Lorsque le candidat déclaré admis est déjà inscrit sur une liste d'aptitude à un concours d'un même grade, d'un même cadre d'emplois, son inscription sur liste d'aptitude est subordonnée au choix de la liste sur laquelle il souhaite être inscrit. A cet effet, en application des dispositions de l'alinéa 6 de l'article 44 de la loi du 26 janvier 1984, il adresse à l'autorité organisatrice de chacun des concours, dans les délais prévus, c'est-à-dire quinze jours, par lettre recommandée avec accusé de réception, sa décision d'opter pour son inscription sur la liste d'aptitude choisie et de renoncer à l'inscription sur l'autre liste.

Après une période de stage d'un an à dater de sa nomination (recrutement dans une collectivité), l'agent a vocation à être titularisé dans le grade par la collectivité qui l'a recruté. Le grade est le titre qui confère à son titulaire la possibilité d'occuper l'un des emplois correspondant.

Définition de l'emploi

Les directeurs d'établissements territoriaux d'enseignement artistique constituent un cadre d'emplois culturel de catégorie A.

Ce cadre d'emplois comprend les grades de directeur de 2^e catégorie et de directeur de 1^{re} catégorie.

Ce cadre d'emplois comprend deux spécialités :

1. Musique, danse et art dramatique ;
2. Arts plastiques.

Les membres du cadre d'emplois sont chargés de l'organisation pédagogique et administrative de l'établissement et peuvent, en outre, assurer un enseignement portant sur la musique, la danse, les arts plastiques ou l'art dramatique. Ils sont affectés, selon leur spécialité, soit dans un établissement dispensant un enseignement de musique complété, le cas échéant, d'un enseignement de danse et d'art dramatique, soit dans un établissement dispensant un enseignement d'arts plastiques.

Les directeurs d'établissement d'enseignement artistique exercent leurs fonctions, suivant leur spécialité, dans des établissements locaux d'enseignement artistique contrôlés par l'Etat, à savoir :

1° Les conservatoires à rayonnement régional ;

2° Les conservatoires à rayonnement départemental ;

3° Les établissements d'enseignement des arts plastiques habilités à délivrer un enseignement conduisant à un diplôme d'Etat ou à un diplôme agréé par l'Etat et sanctionnant un cursus d'au moins trois années ;

4° Les établissements d'enseignement des arts plastiques habilités à délivrer la première ou les deux premières années du cursus conduisant à un diplôme d'Etat.

La liste de ces établissements est fixée par arrêté conjoint du ministre de la culture et du ministre chargé des collectivités territoriales.

Les directeurs d'établissement d'enseignement artistique de 1^{re} catégorie exercent leurs fonctions dans les établissements mentionnés aux 1° et 3° ci-dessus.

Les directeurs d'établissement d'enseignement artistique de 2^e catégorie exercent leurs fonctions dans les établissements mentionnés aux 2° et 4° ci-dessus. Ils peuvent également exercer les fonctions d'adjoint au directeur d'un conservatoire à rayonnement régional ou d'un conservatoire à rayonnement départemental.

La rémunération

Les fonctionnaires territoriaux perçoivent un traitement mensuel basé sur des échelles indiciaires. Le système indiciaire qui sert de base à cette rémunération est le même qui est applicable aux fonctionnaires de l'Etat et bénéficie des mêmes majorations.

Les fonctionnaires des collectivités territoriales sont affiliés à un régime particulier de Sécurité Sociale et de retraite (C.N.R.A.C.L) accordant les mêmes avantages que le régime des fonctionnaires de l'Etat.

La rémunération brute correspondant au 1er échelon de Directeur d'établissement d'enseignement artistique de 2^{ème} catégorie est de **2 202.26 euros** au 01/10/2009 (Indice brut 564).

Les conditions générales de recrutement

Les conditions de recrutement au concours de directeur d'établissement d'enseignement artistique de 2ème catégorie sont celles requises pour être titularisé dans la Fonction Publique Territoriale.

Les candidats doivent remplir les conditions suivantes :

1. Posséder la nationalité française ou être ressortissant d'un état membre de la CEE,
2. Jouir de leurs droits civiques,
3. Ne pas avoir un casier judiciaire (bulletin n°2) portant des mentions incompatibles avec l'exercice des fonctions,
4. Se trouver en position régulière au regard du code du service national,
5. Remplir les conditions d'aptitude physique exigées pour l'exercice de la fonction.

Remarques :

- Aucune limite d'âge n'est prévue pour se présenter au concours d'accès au grade de directeur d'établissement d'enseignement artistique de 2ème catégorie et être nommé dans ce grade,
- L'inscription sur la liste d'aptitude ne vaut pas recrutement,
- Il appartient au lauréat du concours de présenter sa candidature auprès des collectivités disposant de postes vacants.

Les conditions d'accès au concours

Les concours pour l'accès au cadre d'emplois des directeurs d'établissements d'enseignement artistique de 2^{ème} catégorie comprennent un concours externe et un concours interne dans chacune des deux spécialités : Musique, Danse et art dramatique ou Arts plastiques.

Conditions d'accès au concours externe sur titres avec épreuves :

Pour la spécialité Musique, danse et art dramatique

Ouvert aux candidats titulaires du certificat d'aptitude aux fonctions de directeur des conservatoires à rayonnement départemental.

Pour la spécialité Arts plastiques

Ouvert aux candidats titulaires soit :

- a) Un diplôme national ou reconnu ou visé par l'Etat sanctionnant une formation d'une durée totale au moins égale à trois années d'études supérieures après le baccalauréat ; ou
- b) Un titre ou diplôme homologué au moins au niveau II des titres et diplômes de l'enseignement technologique, en application de l'article 8 de la loi n°71-577 du 16 juillet 1971 susvisé ; ou
- c) Un titre ou diplôme national de niveau équivalent figurant en annexe de la présente brochure, ou
- d) Justifier d'une pratique artistique appréciée par le ministre chargé de la culture après avis d'une commission créée par arrêté du même ministre.

Conditions d'accès au concours interne sur épreuves:

Pour la spécialité Musique, danse et art dramatique

Ouvert aux candidats ayant exercé en qualité de professeur titulaire dans un conservatoire classé par l'Etat pendant cinq ans au moins ;

Pour la spécialité Arts plastiques

Ouvert aux candidats ayant exercé en qualité de professeur titulaire dans une école d'art des établissements locaux d'enseignement artistique contrôlés par l'Etat pendant au moins cinq ans.

Ces concours sont également ouverts pour la spécialité Arts plastiques aux candidats justifiant d'une pratique artistique appréciée par le ministre chargé de la culture, après avis d'une commission créée par arrêté du même ministre.

Nature des épreuves du concours

CONCOURS EXTERNE

Spécialité Musique, Danse et Art dramatique :

Le concours externe sur titres, spécialité Musique, de recrutement des directeurs d'établissements territoriaux d'enseignement artistique de 2^e catégorie doit permettre au jury d'apprécier les qualités du candidat après examen du certificat d'aptitude dont il est titulaire ainsi que des titres et pièces dont il juge utile de faire état.

Ce concours externe comprend une épreuve d'admission consistant en un entretien avec le jury permettant d'apprécier l'expérience professionnelle des candidats et leurs aptitudes à exercer leur profession dans le cadre des missions dévolues à ce cadre d'emplois.

La durée de cet entretien est fixée à trente minutes.

Spécialité Arts plastiques

Le concours externe sur titres avec épreuves, spécialité Arts plastiques, de recrutement des directeurs d'établissements territoriaux d'enseignement artistique de 2^e catégorie comporte les épreuves d'admissibilité et d'admission suivantes:

1^o Epreuves d'admissibilité :

a) Une dissertation portant sur la création artistique, l'enseignement des arts et l'action culturelle (durée : quatre heures; coefficient 3) ;

b) Une note de synthèse à partir d'un dossier comprenant des pièces relatives à la gestion administrative et pédagogique d'un établissement d'enseignement des arts plastiques (durée : quatre heures; coefficient 1).

En outre, le jury examine le dossier individuel du candidat comprenant son curriculum vitae, la présentation de son expérience professionnelle antérieure et, s'il y a lieu, la présentation de ses œuvres personnelles (coefficient 2).

2^o Epreuves d'admission :

a) Une conversation avec le jury à partir d'un texte relatif à l'histoire de l'art (temps de préparation : quinze minutes; durée : quinze minutes; coefficient 2) ;

b) Un entretien avec le jury au cours duquel le candidat présente un exposé sur la manière dont il envisage l'exercice des fonctions auxquelles il postule et où est appréciée son aptitude à les exercer (durée : quinze minutes ; coefficient 3) ;

c) Une épreuve facultative qui consiste en une épreuve orale de langue vivante comprenant la traduction, sans dictionnaire, d'un texte ou partie d'un texte rédigé en anglais, allemand, italien, espagnol, portugais, néerlandais, russe ou arabe moderne, selon le choix du candidat exprimé au moment de l'inscription, suivie d'une conversation (temps de préparation : quinze minutes ; durée de l'épreuve : quinze minutes ; coefficient 1).

CONCOURS INTERNE

Spécialité Musique, Danse et Art dramatique

Le concours interne, spécialité Musique, de recrutement des directeurs d'établissements territoriaux d'enseignement artistique de 2e catégorie comprend deux options : Musique et Danse.

L'option est choisie par le candidat lors de son inscription.

Le concours comprend les épreuves d'admissibilité et d'admission suivantes :

1° Epreuves d'admissibilité :

a) Une étude de cas permettant de tester les connaissances administratives et les capacités de gestion du candidat (durée : quatre heures ; coefficient 2) ;

b) Une épreuve d'écriture musicale (durée : quatre heures ; coefficient 1)

2° Epreuves d'admission :

a) Un travail avec un ensemble instrumental, vocal, ou mixte sur une œuvre ou un extrait d'œuvre choisi par le jury au moment de l'épreuve sur une liste d'œuvres (durée : trente minutes ; coefficient 3) ;

b) Un exposé du candidat concernant sa conception du rôle de directeur d'un établissement d'enseignement spécialisé suivi d'un entretien (durée: trente minutes ; coefficient 1) ;

c) Une épreuve orale facultative de langue portant sur la traduction, sans dictionnaire, d'un texte en anglais, allemand, italien, espagnol, grec, portugais, néerlandais, russe ou arabe moderne, selon le choix du candidat exprimé lors de l'inscription et suivie d'une conversation. (préparation : quinze minutes ; durée de l'épreuve : quinze minutes ; coefficient 1).

Spécialité Arts plastiques

Le concours interne, spécialité Arts plastiques, de recrutement des directeurs d'établissements territoriaux de 2e catégorie comprend les épreuves d'admissibilité et d'admission suivantes :

1° Epreuves d'admissibilité :

a) Un mémoire rédigé par le candidat, comprenant cinquante pages maximum, retraçant son expérience professionnelle antérieure et présentant sa conception du rôle de directeur et, s'il y a lieu, sa pratique artistique (coefficient 2).

Le mémoire est adressé en cinq exemplaires à l'organisateur du concours, trois semaines avant les épreuves d'admissibilité.

b) Une note de synthèse à partir d'un dossier comprenant des pièces relatives à la gestion administrative et pédagogique d'un établissement des arts plastiques (durée : quatre heures; coefficient 3).

2° Epreuves d'admission :

a) Un entretien avec le jury à partir d'un texte relatif à l'histoire de l'art, à l'occasion duquel le candidat présente un exposé sur la manière dont il envisage l'exercice des fonctions auxquelles il postule et où est appréciée son aptitude à les exercer (notamment à partir de son mémoire) (durée : trente minutes; coefficient 4) ;

b) Une épreuve orale facultative de langue vivante comportant la traduction, sans dictionnaire, d'un texte en anglais, allemand, italien, espagnol, portugais, néerlandais, russe ou arabe moderne, selon le choix du candidat exprimé au moment de l'inscription et suivie d'une conversation (temps de préparation : quinze minutes ; durée de l'épreuve : quinze minutes ; coefficient 1).

Il est attribué à chaque épreuve une note de 0 à 20. Chaque note est multipliée par le coefficient correspondant. Toute note inférieure à 5/20 à l'une des épreuves entraîne l'élimination de la liste d'admissibilité.

Peuvent seuls être autorisés à se présenter aux épreuves d'admission les candidats déclarés admissibles par le jury.

Programme des épreuves

Le programme de la première épreuve d'admissibilité et de la première épreuve d'admission du concours externe, de la première épreuve d'admission du concours interne pour le recrutement des directeurs d'établissements territoriaux d'enseignement artistique de seconde catégorie, spécialité Arts plastiques, comprend :

- l'histoire de l'art et des civilisations de l'antiquité grecque et romaine ;
- l'histoire de l'art et des civilisations de l'Europe, de Byzance et du monde musulman à l'époque médiévale (du début du V^e siècle à la fin du XV^e siècle) ;
- l'histoire de l'art et des civilisations de l'Europe de la fin du XV^e siècle au XX^e siècle;
- l'histoire de l'architecture européenne;
- l'histoire de l'art et des civilisations au XX^e siècle.

Le programme des épreuves d'admissibilité et d'admission du concours interne de recrutement des directeurs d'établissements territoriaux d'enseignement artistique de seconde catégorie, spécialité Musique, Danse et Art dramatique, comprend :

1^o Epreuves d'admissibilité

En ce qui concerne la première épreuve : les principes de la comptabilité publique ; le système comptable des collectivités territoriales ; la prévision et le contrôle budgétaire ; les dotations et les subventions ; les marchés publics ; la gestion des ressources humaines dans les collectivités territoriales ; les principes d'organisation des collectivités territoriales ; les lois de décentralisation et la répartition des compétences.

S'agissant de la seconde épreuve d'admissibilité, les candidats ont le choix, au moment de l'épreuve, entre :

- soit la réalisation à quatre voix mixtes d'un choral dans le style de J.-S. Bach ;
- soit l'arrangement d'une mélodie de style populaire pour une petite formation instrumentale et/ou vocale, communiquée au moment de l'épreuve.

2. Epreuves d'admission

a) En ce qui concerne la première épreuve consistant en un travail avec un ensemble instrumental, vocal ou mixte, l'œuvre ou l'extrait d'œuvre est choisi par le jury au moment de l'épreuve sur une liste de six œuvres communiquées au candidat lors de son inscription au concours. Ces œuvres doivent être d'un niveau pouvant être abordé par des élèves de deuxième ou troisième cycle.

b) Pour la deuxième épreuve, consistant en un exposé du candidat concernant sa conception du rôle de directeur d'un établissement d'enseignement spécialisé suivi d'un entretien, le candidat peut être confronté au cours de celui-ci à des situations diverses susceptibles de se présenter à lui dans le cadre de ses fonctions de directeur d'école de musique et de danse.

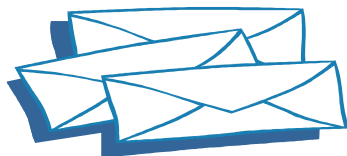

Les adresses utiles...

CENTRE DE GESTION DE L'AUDE

Maison des Collectivités
85 Avenue Claude Bernard - BP 90102
11022 CARCASSONNE CEDEX
Tél : 04 68 77 79 79

Messagerie : concours@cdg11.fr

Site internet : www.cdg11.fr

CENTRE DE GESTION DES PYRENEES ORIENTALES

6 rue de l'Ange
66901 PERPIGNAN Cedex
Tél : 04 68 34 84 71

Site internet : www.cdg66.fr

CENTRE DE GESTION DU GARD

183 Chemin du Mas Coquillard
30900 NIMES
Tél : 04 66 38 86 98 ou 04 66 38 86 85

Site internet : www.cdg30.fr

CENTRE DE GESTION DES PYRENEES ORIENTALES

6 rue de l'Ange
66901 PERPIGNAN Cedex
Tél : 04 68 34 84 71

Site internet : www.cdg66.fr

CENTRE DE GESTION DE L'HERAULT

254 rue Michel Teule
34184 MONTPELLIER Cedex 4
Tél : 04 67 04 38 81

Site internet : www.cdg34.fr

PORTAIL COMMUN AUX 5 CENTRES DE GESTION (concours emploi territorial Languedoc-Roussillon)

Pour consultation et/ou téléchargement des calendriers, annales, résultats, brochures, listes d'aptitude...

Site internet : www.cdg-lr.fr



Le Centre National de la Fonction Publique Territoriale est chargé des missions de formation ainsi que de l'organisation des concours de catégorie A+ :

<p>CNFPT Antenne Aude</p> <p>Maison des collectivités territoriales 85, avenue Claude Bernard 11000 CARCASSONNE Tél. : 04 68 71 67 94</p>	<p>CNFPT Délégation Languedoc Roussillon</p> <p>Parc Euromédecine 337 rue des Apothicaires 34196 MONTPELLIER Cedex 5 Tél. : 04 67 61 77 77</p> <p>http://www.lr.cnfpt.fr</p>	<p>CNFPT Antenne Pyrénées Orientales</p> <p>9, Espace Méditerranée 66000 PERPIGNAN Tél. : 04 68 35 50 94</p> <hr/> <p>CNFPT Antenne Gard-Lozère</p> <p>80, allée du Mas de Ville 30000 NIMES Tél. : 04 66 29 01 01</p>
----------------------------------------------------------------------------------------------------------------------------------------------------------	--------------------------------------------------------------------------------------------------------------------------------------------------------------------------------------------------------------------------------------	------------------------------------------------------------------------------------------------------------------------------------------------------------------------------------------------------------------------------------------------------